RELATÓRIO FOTOGRÁFICO TÉCNICO

**OBRA: EXECUÇÃO DE PASSAGENS MOLHADAS
NAS COMUNIDADES DE MALHADINHA (12M) E
TABOCAL (8M), NO MUNICÍPIO DE
GLAUCILÂNDIA-MG.**

Engenheiro(a) civil: Káren Mariana Soares Vieira – Crea: 332.425/D-MG

Endereço: ZONA RURAL, MUNICÍPIO DE GLAUCILÂNDIA-MG

PREFEITURA MUNICIPAL DE GLAUCILÂNDIA-MG





RELATÓRIO FOTOGRÁFICO



Contratante:	Prefeitura Municipal de Glaucilândia-MG		
Objeto:	EXECUÇÃO DE PASSAGEM MOLHADA, EXTENSÃO DE 12 METROS E 8 METROS, NAS COMUNIDADES DE MALHADINHA E TABOCAL.		
Etapas:	<input checked="" type="checkbox"/> Antes da obra	<input type="checkbox"/> Durante a obra	<input type="checkbox"/> Após a obra
Município:	Glaucilândia-MG		
Data do Relatório fotográfico:	30/03/2026	CT:	

FOTOGRAFIA



INFORMAÇÕES DA FOTOGRAFIA

Observações:	Passagem 12m Malhadinha
Local da Foto:	Comunidade de Malhadinha, no município de Glaucilândia-MG.
Data da fotografia:	16/01/2026

KAREN MARIANA SOARES VIEIRA
332.425/D-MG
ENGENHEIRO(A) RESPONSÁVEL

HERIVELTO ALVES LUIZ
PREFEITO MUNICIPAL DE GLAUCILÂNDIA-MG



RELATÓRIO FOTOGRÁFICO



Contratante:	Prefeitura Municipal de Glaucilândia-MG		
Objeto:	EXECUÇÃO DE PASSAGEM MOLHADA, EXTENSÃO DE 12 METROS E 8 METROS, NAS COMUNIDADES DE MALHADINHA E TABOCAL.		
Etapas:	<input checked="" type="checkbox"/> Antes da obra	<input type="checkbox"/> Durante a obra	<input type="checkbox"/> Após a obra
Município:	Glaucilândia-MG		
Data do Relatório fotográfico:	30/03/2026	CT:	

FOTOGRAFIA

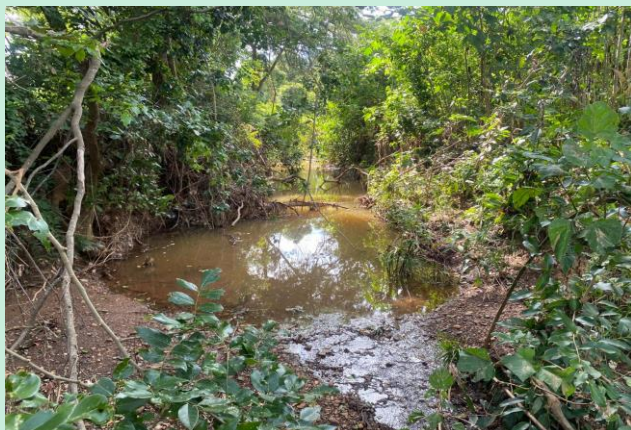

INFORMAÇÕES DA FOTOGRAFIA

Observações:	Passagem 8m Tabocal.
Local da Foto:	Comunidade de Tabocal, no município de Glaucilândia-MG.
Data da fotografia:	16/01/2026

KAREN MARIANA SOARES VIEIRA
332.425/D-MG
ENGENHEIRO(A) RESPONSÁVEL

HERIVELTO ALVES LUIZ
PREFEITO MUNICIPAL DE GLAUCILÂNDIA-MG